

RISCHIO ESONDAZIONE

Comune	GRAVERE	SCHEDA 1
Località	Ponte SS24	
Grado di rischio	R3 - Elevato	

DATI GENERALI

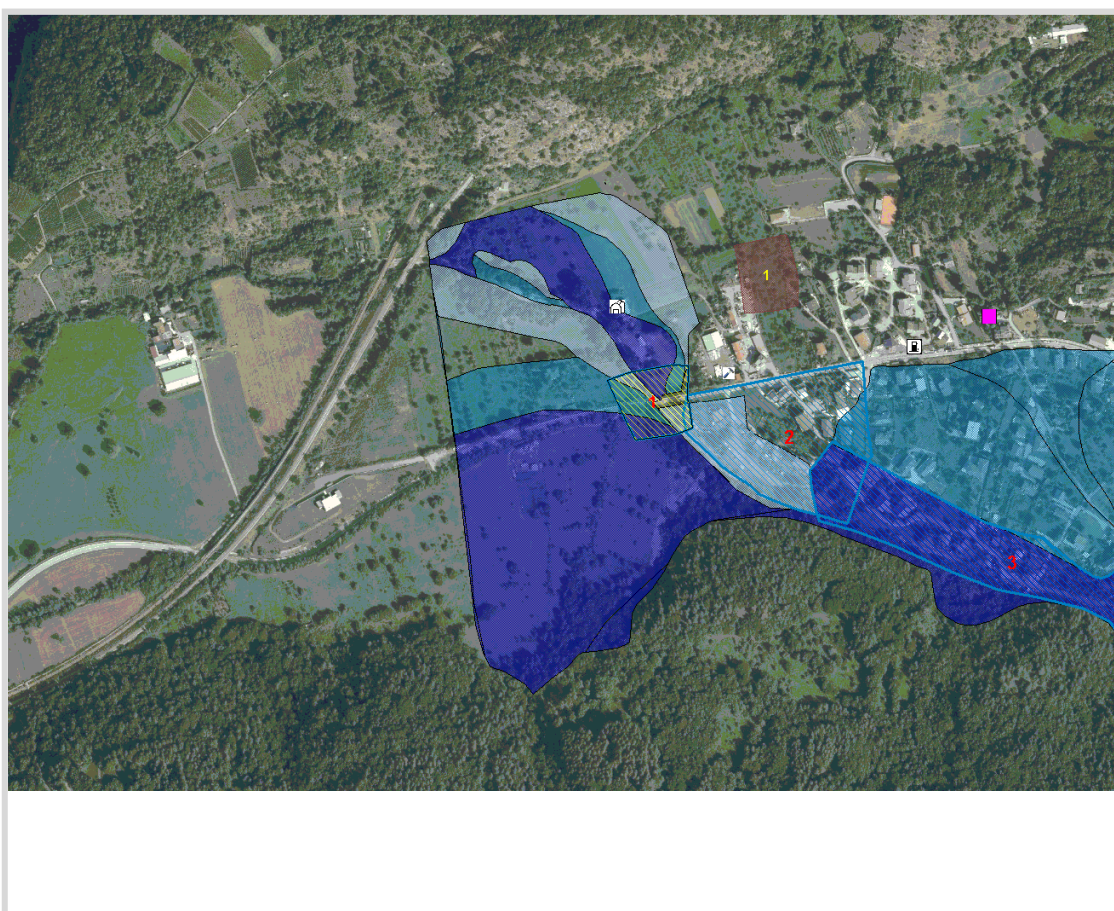

GisMaster-ProtezioneCivile - Estratto della cartografia

PERICOLOSITÀ TERRITORIALE

Descrizione del pericolo	Settore di territorio esondabile dal R. Gelassa inserito in parte in "Fascia M - alluvioni poco frequenti - pericolosità media" della Direttiva Alluvioni.
--------------------------	--

VULNERABILITÀ ANTROPICA

Popolazione esposta al rischio	automobilisti in transito.
Infrastrutture esposte al rischio	- Ponte (non dimensionato correttamente) - Strada statale 24

*Immagine Google Street View*

RISCHIO ESONDAZIONE

Comune	GRAVERE	SCHEDA 2
Località	Area adiacente Ponte SS24	
Grado di rischio	R2 - Medio	

DATI GENERALI

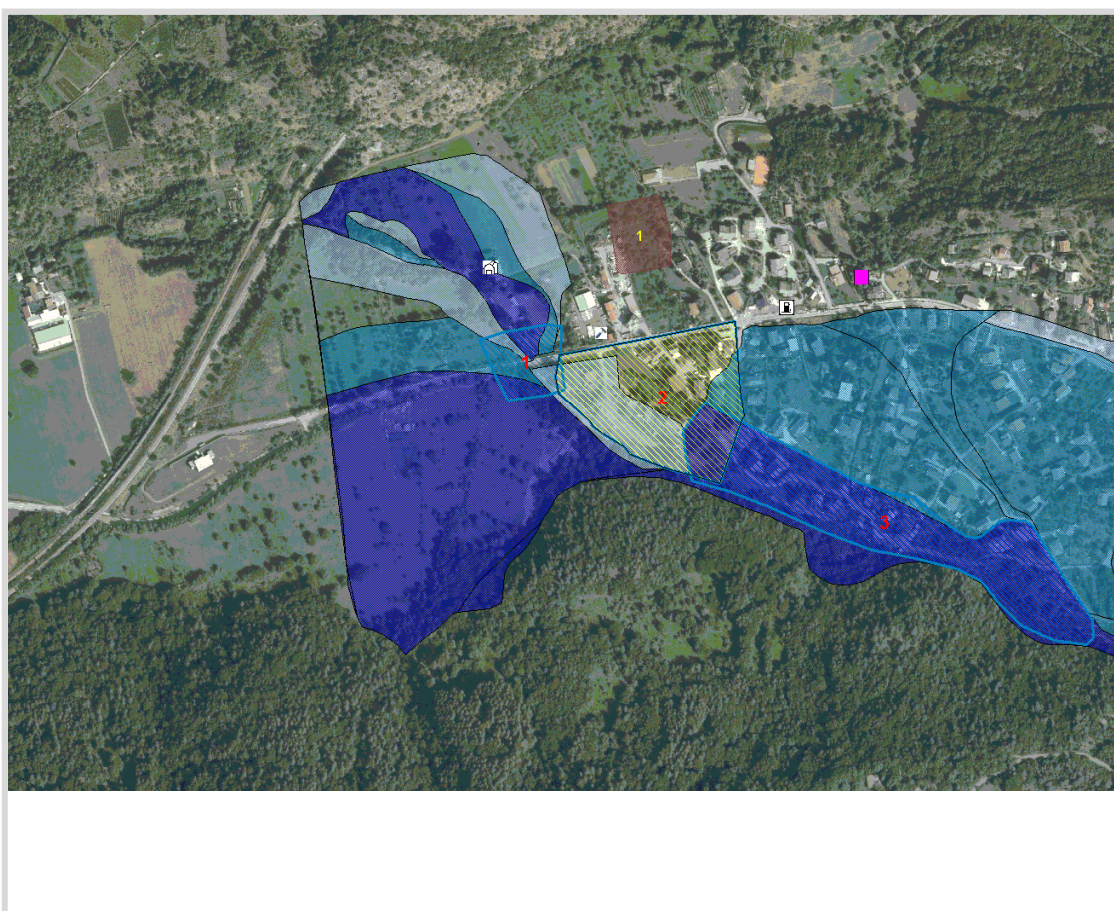

GisMaster-ProtezioneCivile - Estratto della cartografia

PERICOLOSITÀ TERRITORIALE

Descrizione del pericolo	Settore di territorio esondabile dal R. Gelassa inserito in parte in "Fascia L - alluvioni rari - pericolosità bassa" della Direttiva Alluvioni. Il rischio deriva dal ponte, se si presentano problemi di rigurgito a monte.
--------------------------	---

VULNERABILITÀ ANTROPICA

Popolazione esposta al rischio	
Infrastrutture esposte al rischio	- viabilità comunale - civili abitazioni



Immagine Google Street View

RISCHIO ESONDAZIONE

Comune	GRAVERE	SCHEDA 3
Località	Rio Gelassa	
Grado di rischio	R4 - Molto elevato	

DATI GENERALI

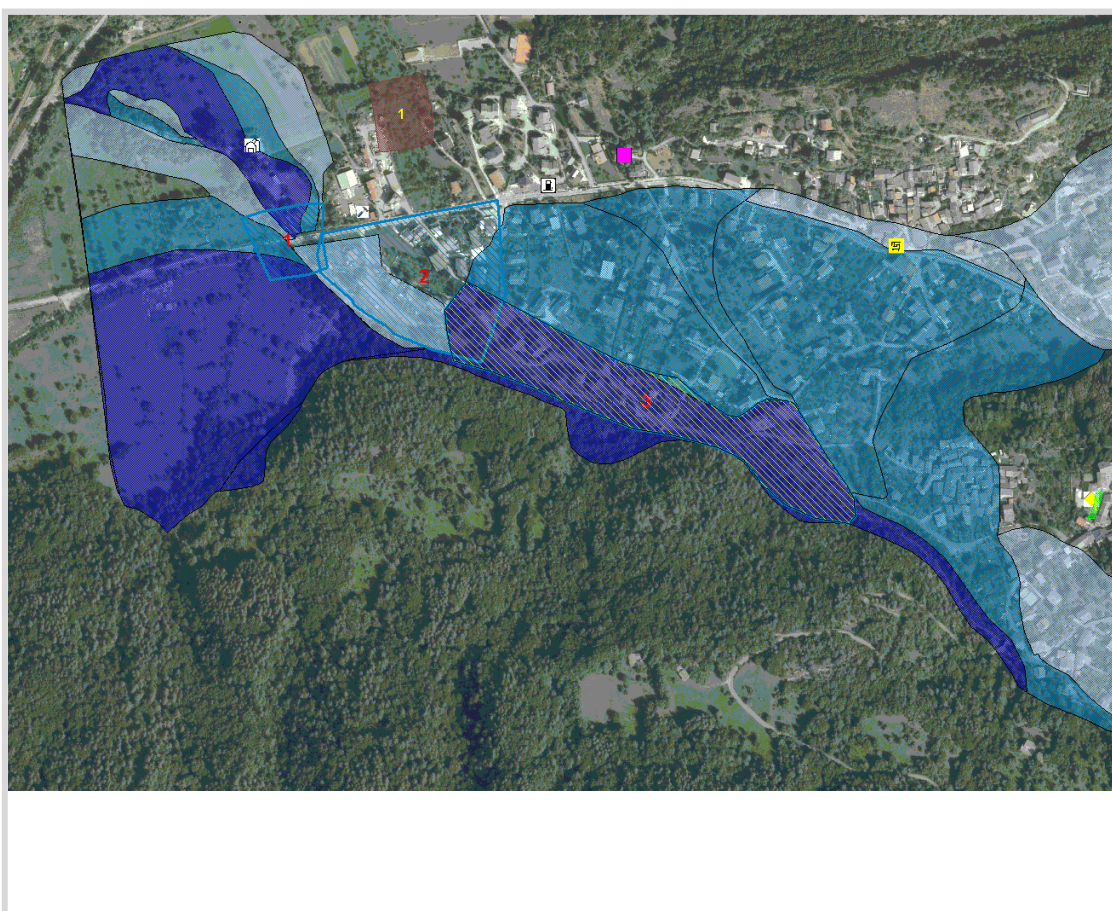

GisMaster-ProtezioneCivile - Estratto della cartografia

PERICOLOSITÀ TERRITORIALE

Descrizione del pericolo	Settore di territorio esondabile dal R. Gelassa inserito in "Fascia H - alluvioni frequenti - pericolosità alta" della Direttiva Alluvioni.
--------------------------	---

VULNERABILITÀ ANTROPICA

Popolazione esposta al rischio	Circa 20 residenti
Infrastrutture esposte al rischio	- viabilità comunale - civili abitazioni

VULNERABILITÀ AL DANNO

Prevenzione	Manutenzione ordinaria frequente (pulizia alveo)

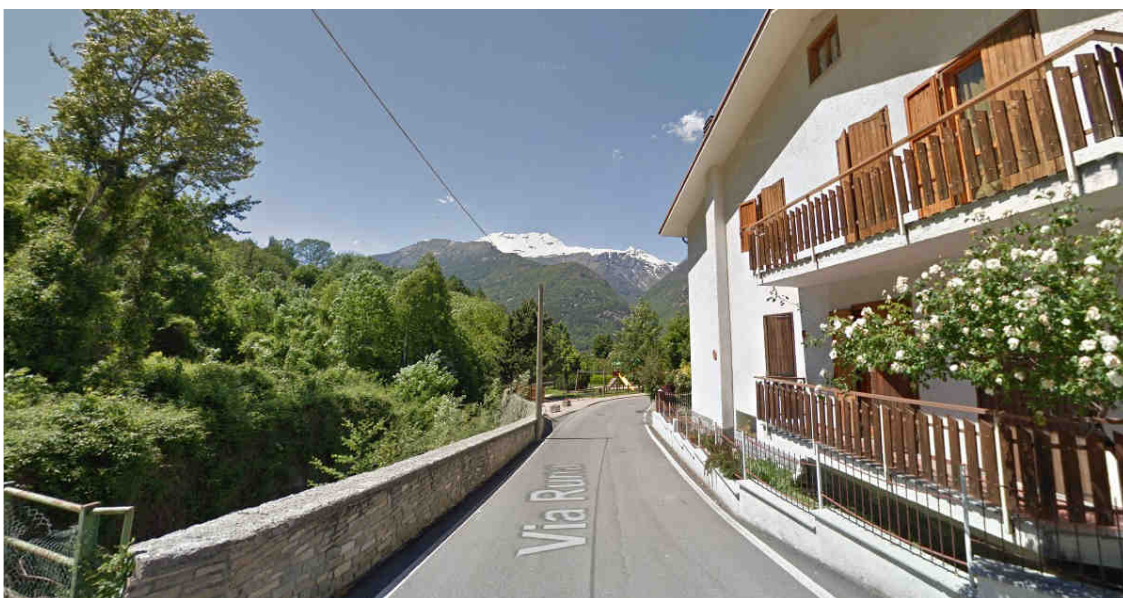
*Immagine Google Street View*

RISCHIO FRANA

Comune	GRAVERE	SCHEDA 1
Località	Frana strada SP 254	
Grado di rischio	R2 - Medio	

DATI GENERALI

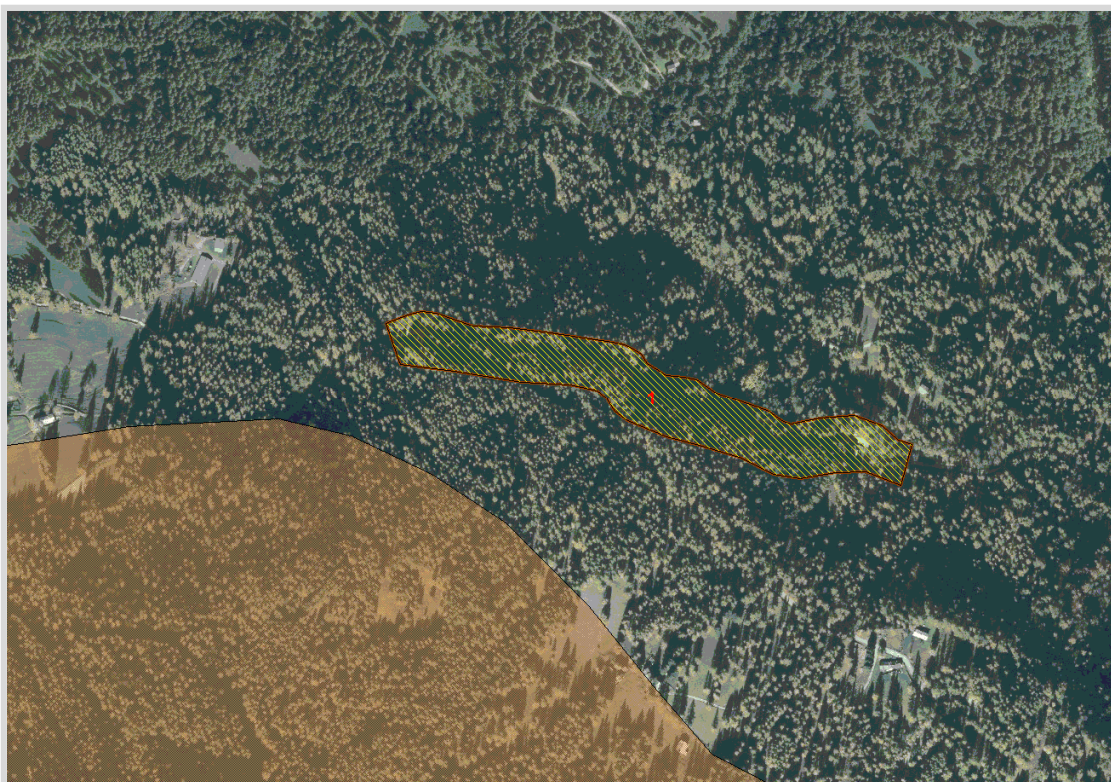

GisMaster-ProtezioneCivile - Estratto della cartografia

PERICOLOSITÀ TERRITORIALE

Descrizione del pericolo	- Settore considerato a rischio frana e caduta massi - acqua da regimare sulla SP 254
--------------------------	--

VULNERABILITÀ ANTROPICA

Popolazione esposta al rischio	Automobilisti in transito
Infrastrutture esposte al rischio	- Strada provinciale 254

VULNERABILITÀ AL DANNO

Prevenzione	Divieto di transito invernale



Immagine Google Street View

RISCHIO VALANGA

Comune	GRAVERE	SCHEDA 1
Località	sito Case I Lusei - località Pian Gelassa, Gravere	
Grado di rischio	R3 - Elevato	

DATI GENERALI



GisMaster-ProtezioneCivile - Estratto della cartografia

PERICOLOSITÀ TERRITORIALE

Descrizione del pericolo	Valanga del sito Case I Lusei, distacco nella zona delle creste con 1080 m di dislivello e frequenza decennale.
--------------------------	---

VULNERABILITÀ ANTROPICA

Popolazione esposta al rischio	
Infrastrutture esposte al rischio	<ul style="list-style-type: none">- case estive- viabilità comunale- Acquedotto

*Immagine Google Street View*

RISCHIO VALANGA

Comune	GRAVERE	SCHEDA 2
Località	sito Punta Prato di Fiera - località Pian Gelassa, Gravere	
Grado di rischio	R2 - Medio	

DATI GENERALI

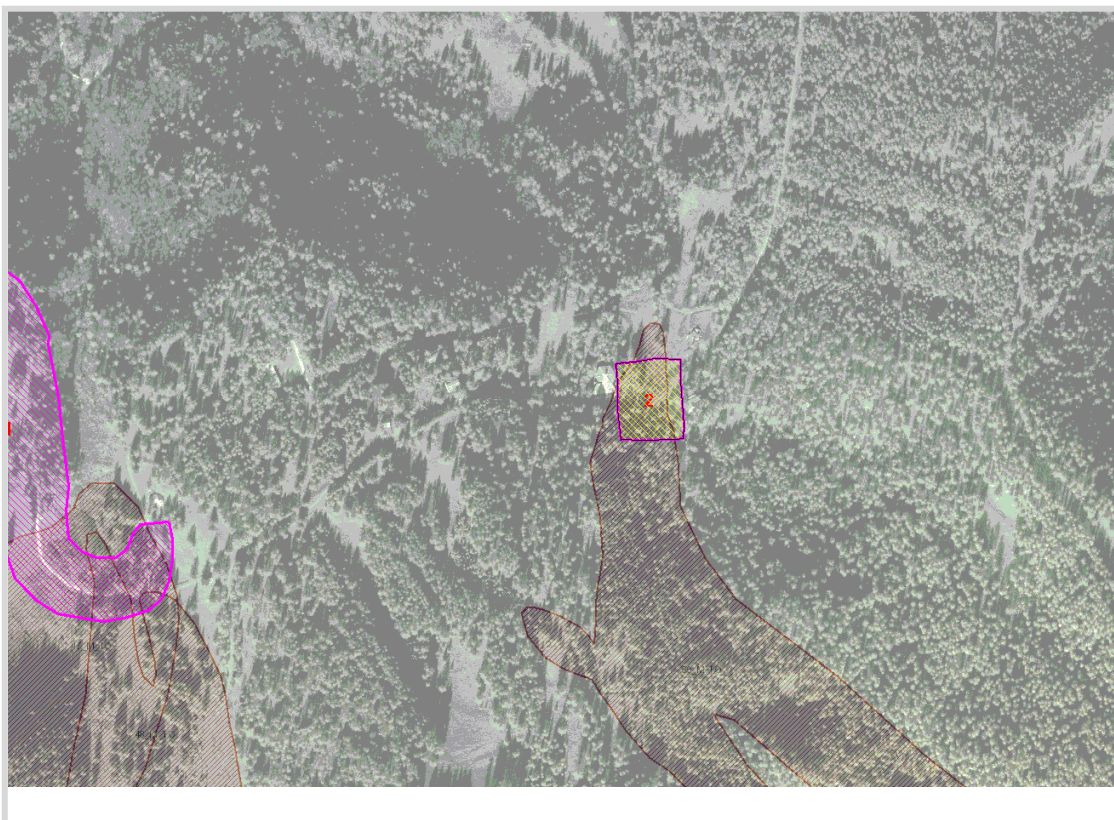

GisMaster-ProtezioneCivile - Estratto della cartografia

PERICOLOSITÀ TERRITORIALE

Descrizione del pericolo	Valanga del sito Punta Prato di Fiera, distacco nella zona delle creste con 690 m di dislivello e frequenza decennale.
--------------------------	--

VULNERABILITÀ ANTROPICA

Popolazione esposta al rischio	
Infrastrutture esposte al rischio	- viabilità comunale

*Immagine Google Maps 3D*

RISCHIO VARIO - TRASPORTO SOSTANZE PERICOLOSE

Comune	GRAVERE	SCHEDA 1
Località	Strada statale 24	
Grado di rischio	R2 - Medio	

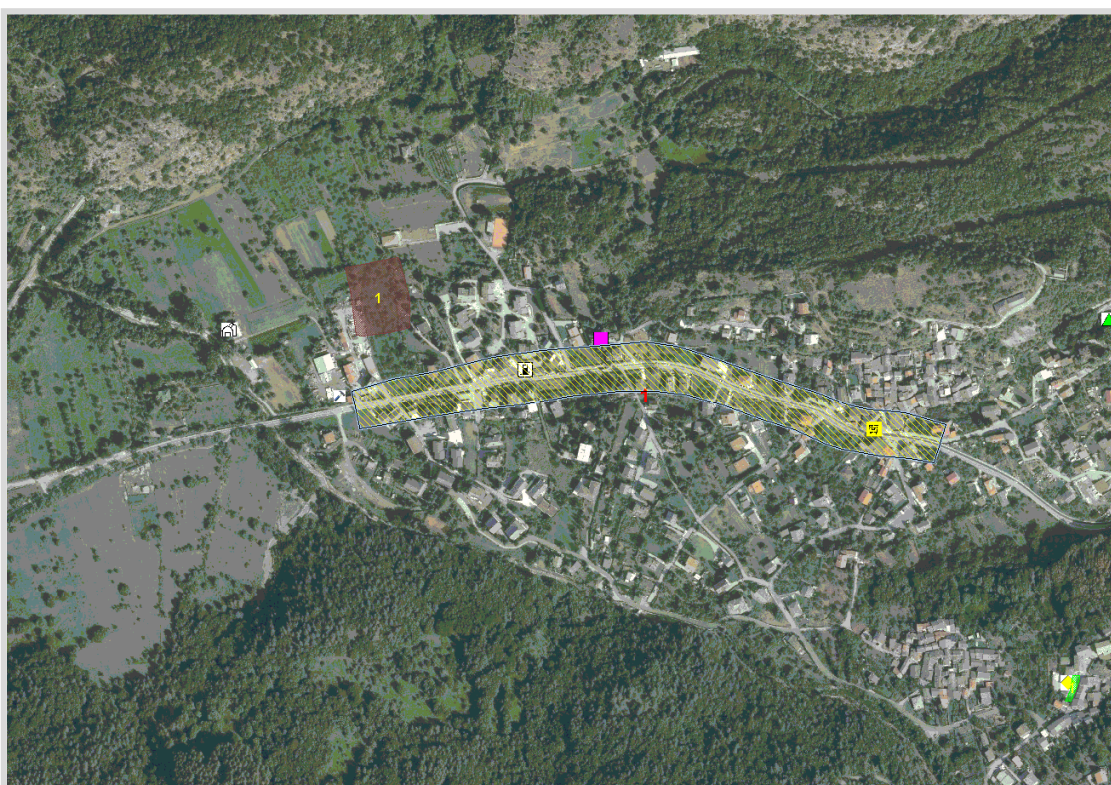

GisMaster-ProtezioneCivile - Estratto della cartografia

PERICOLOSITÀ TERRITORIALE

Descrizione del pericolo	Rischio legato alla viabilità, derivante dal trasporto di sostanze pericolose
--------------------------	---

VULNERABILITÀ ANTROPICA

Popolazione esposta al rischio	
Infrastrutture esposte al rischio	- Strada statale 24 - civili abitazioni



Immagine Google Street View

RISCHIO VARIO - TRASPORTO SOSTANZE PERICOLOSE

Comune	GRAVERE	SCHEDA 2
Località	Vecchio mulino (SS 24)	
Grado di rischio	R2 - Medio	



GisMaster-ProtezioneCivile - Estratto della cartografia

PERICOLOSITÀ TERRITORIALE

Descrizione del pericolo	Rischio legato alla viabilità, derivante dal trasporto di sostanze pericolose
--------------------------	---

VULNERABILITÀ ANTROPICA

Popolazione esposta al rischio	
Infrastrutture esposte al rischio	- Strada statale 24 - civili abitazioni



Immagine Google Street View

RISCHIO VARIO - TRASPORTO SOSTANZE PERICOLOSE

Comune	GRAVERE	SCHEDA 3
Località	Incrocio Via Gravere - SS 24	
Grado di rischio	R2 - Medio	

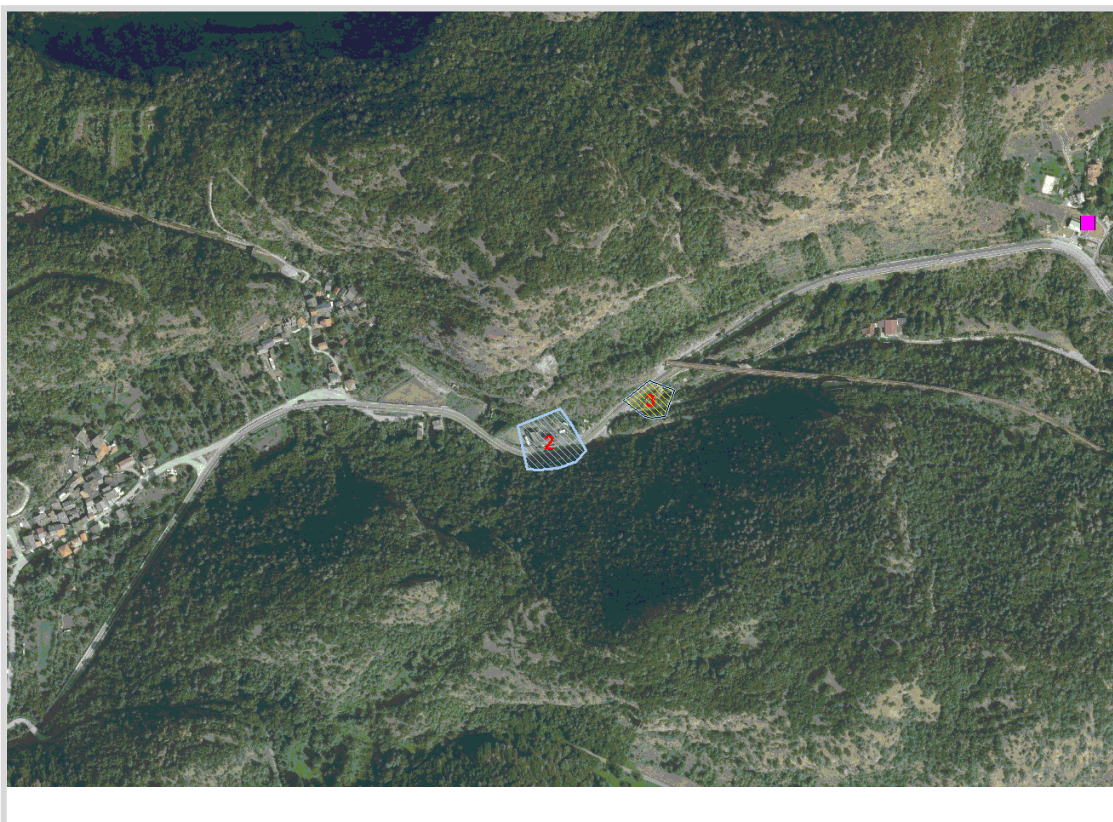

GisMaster-ProtezioneCivile - Estratto della cartografia

PERICOLOSITÀ TERRITORIALE

Descrizione del pericolo	Rischio legato alla viabilità, derivante dal trasporto di sostanze pericolose
--------------------------	---

VULNERABILITÀ ANTROPICA

Popolazione esposta al rischio	
Infrastrutture esposte al rischio	- Civili abitazioni - Strada statale 24



Immagine Google Street View